

DIRECTION GÉNÉRALE DES FINANCES PUBLIQUES

-----  
EXTRAIT DU PLAN CADASTRAL  
-----

Département :  
AISNE  
Commune :  
PASSY SUR MARNE

Section : YA  
Feuille : 000 YA 01  
Échelle d'origine : 1/1000  
Échelle d'édition : 1/5000  
Date d'édition : 20/02/2018  
(fuseau horaire de Paris)  
Coordonnées en projection : RGF93CC49  
©2017 Ministère de l'Action et des Comptes  
publics

Le plan visualisé sur cet extrait est géré par le  
centre des impôts foncier suivant :  
CHATEAU-THIERRY  
32, avenue de la République 02400  
02400 CHATEAU-THIERRY  
tél. 03.23.84.22.20 -fax 03.23.69.31.50

Cet extrait de plan vous est délivré par :  
  
cadastre.gouv.fr



Périmètre de l'ASA de  
Passy-sur-Marne

Carte Ouest

Inclue toutes parcelles comprises  
entièrement ou pour partie dans l'AOC  
Champagne, des coteaux dits "de Passy"  
et "de Courcelles", en la commune de  
Passy-sur-Marne

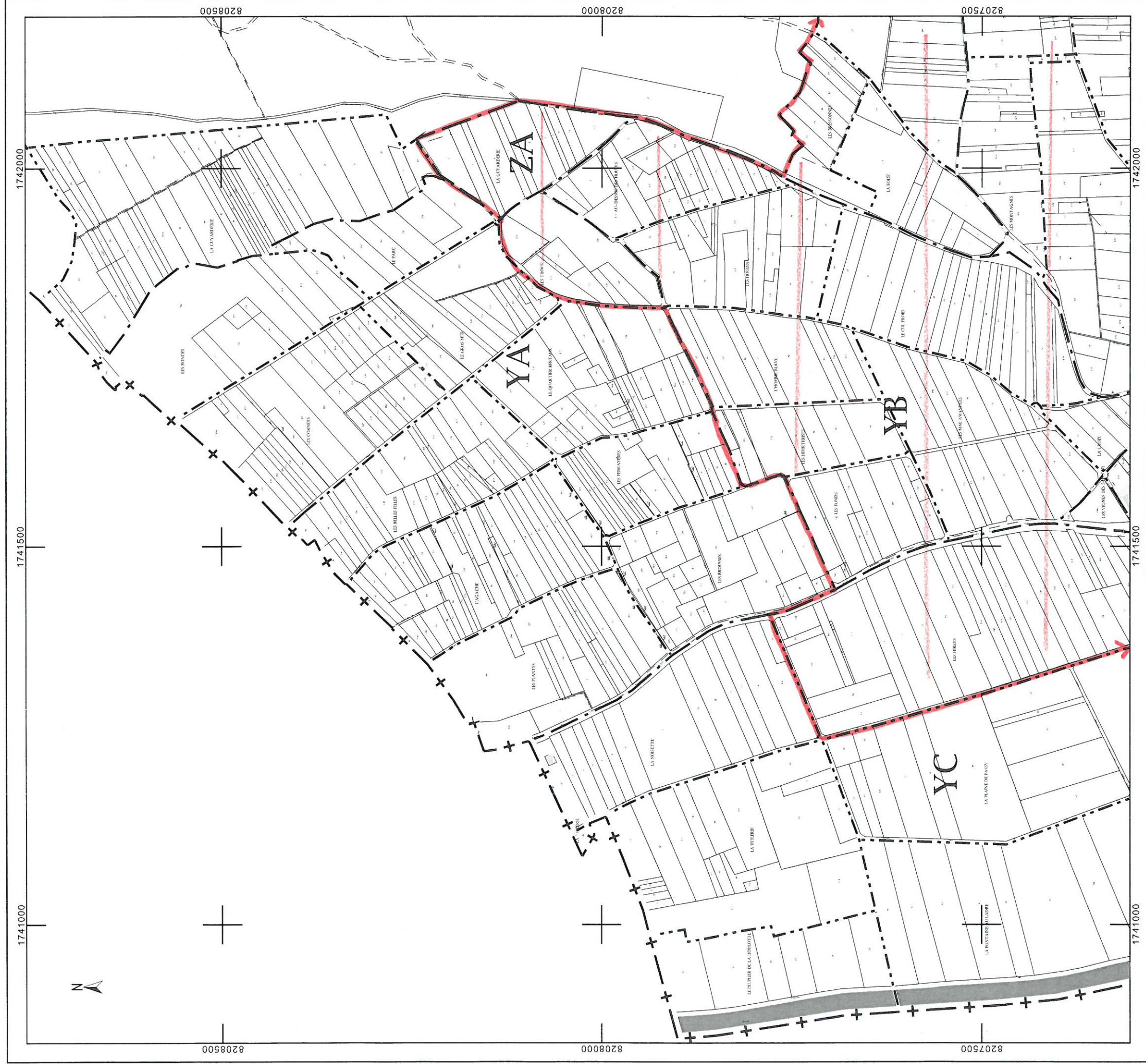



DIRECTION GÉNÉRALE DES  
FINANCES PUBLIQUES

EXTRAIT DU PLAN CADASTRAL

 Périmètre de l'ASA de  
Passy-sur-Marne.

Carte Est.

Inclue toutes les parcelles  
comprises entièrement ou pour  
partie dans l'ADC Champagne,  
ou les coteaux dits "de Courcelles"  
et "de Passy", commune de  
Passy-sur-Marne

Département :  
AISNE

Commune :  
PASSY SUR MARNE

Section : ZD  
Feuille : 000 ZD 01

Échelle d'origine : 1/1000  
Échelle d'édition : 1/5000

Date d'édition : 20/02/2018  
(fuseau horaire de Paris)

Coordonnées en projection : RGF93CC49

Le plan visualisé sur cet extrait est géré par le  
centre des impôts foncier suivant :  
CHATEAU-THIERRY  
32, avenue de la République 02400  
02400 CHATEAU-THIERRY  
tél. 03.23.84.22.20 -fax 03.23.69.31.50

Cet extrait de plan vous est délivré par :

cadastre.gouv.fr  
©2017 Ministère de l'Action et des Comptes  
publics

